

Juntas (R) Evolucionamos el deporte en San Joaquín

LIGA MUNICIPAL DE FÚTBOL 7 FEMENINA



Bases y reglamento del torneo



LIGA MUNICIPAL DE FÚTBOL 7 FEMENINA

MODALIDAD:

El campeonato femenino de fútbol, se llevará a cabo con la modalidad conocida como futbolito o también futbol 7 (media cancha de futbol), con arcos de medidas 5x2 metros y con las reglas de su disciplina, las cuales se encuentran estipuladas posteriormente.

FECHA:

El campeonato ocurrirá durante los meses de AGOSTO a NOVIEMBRE 2024, realizando difusión durante el mes de julio del 2024.

Se dará inicio al campeonato el día sábado 17 de agosto 2024.

LUGAR:

El lugar en el que se realizarán los partidos será en el Estadio Municipal de San Joaquín, ubicado en Avenida Carlos Valdovinos, #279, San Joaquín, Región Metropolitana.

CATEGORÍA:

FEMENINA:

Categoría única: Mujeres desde los 15 a 45 años.

- Las jugadoras que sean menores de edad, deberán presentar autorización simple firmada por alguno de sus tutores legales.

*Preferentemente cada equipo debe inscribir al menos 5 integrantes sobre los 30 años de edad.

¹ Se revisará caso a caso los equipos que no puedan cumplir con este requisito.

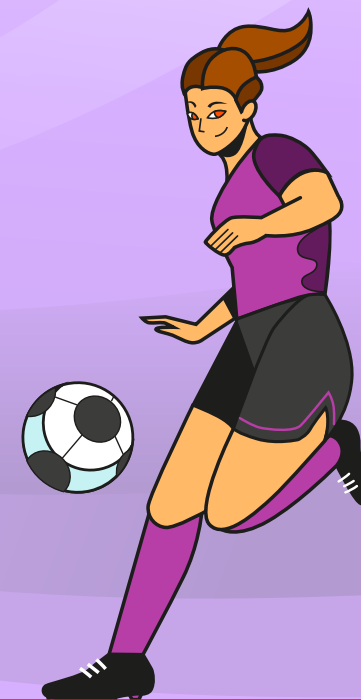

LIGA FEMENINA

MUNICIPAL DE FÚTBOL 7

INSCRIPCIÓN:

La inscripción se realizará enviando los formularios de inscripción (descargable en nuestro sitio web), acompañados de la cédula de cada jugadora al correo camilobanarez@sanjoaquin.cl. Las inscripciones serán recibidas desde su publicación hasta el día viernes 02 de agosto 2024.

FECHA TÉRMINO:

Existe un límite de 16 equipos, por lo tanto, se recepcionarán todos los inscritos hasta la fecha definida anteriormente y la selección se informará a dirigentes y/o coordinadores/as donde los equipos se seleccionarán por territorialidad, orden de ingreso y cumplimiento de requerimientos (envío de nómina de inscripción, adjunto cédula de identidad de cada jugadora, pago de inscripción simbólica). Es decir, los primeros 16 equipos que ingresen todos los requerimientos y cumplan el requisito de territorialidad, serán parte de nuestra Liga Femenina (R)Evolucionando el Deporte 2024.

Una vez iniciado el campeonato, antes de entrar a la cancha, se pedirá la identificación de cada persona que asista (cédula de identidad o pasaporte original), corroborando si se encuentra inscrita en nómina, de no ser así, se prohibirá el ingreso al partido.

PARTICIPANTES:

Los equipos deben inscribir una nómina con un mínimo de 11 jugadoras y un máximo total de 15 jugadoras; en cancha deben presentar 6 jugadoras + 1 arquera.

En cancha se podrán distribuir las 7 jugadoras como se estime conveniente, sin importar los rangos de edad y sin limitar el ingreso a cancha o la cantidad de cambios durante el encuentro deportivo.



LIGA FEMENINA MUNICIPAL DE FÚTBOL 7

CAMPEONATO:

El campeonato tendrá formato de liga, disputando 15 fechas cada equipo en contra del resto de equipos participantes, asegurando para todos los equipos 15 encuentros deportivos.

PREMIOS:

1er lugar: Copa + medallas + equipamiento (set equipo camiseta short + 1 balón número 5).

2do lugar: Copa + medallas + 1 balón número 5.

3er lugar: Copa + medallas + balón número 5.

Del 4to al 16 lugar: Medallas + 1 balón número 5 por equipo.

PÚBLICO ASISTENTE:

Se permite la asistencia de público sin costo de entrada, siempre y cuando estos tengan un comportamiento acorde a los valores que transmite la Corporación Municipal de Deportes de San Joaquín.

Se prohibirán los insultos dirigidos hacia otras jugadoras o al árbitro, motivo por el cual pueden ser expulsados del recinto deportivo por la organización.

COSTO DE INSCRIPCIÓN POR EQUIPO:

El costo de inscripción por equipo será una canasta de alimentos no perecibles (avaluada en \$50.000 CLP) la que será entregada a organizaciones sociales de nuestra comuna.



LIGA FEMENINA

MUNICIPAL DE FÚTBOL 7

GARANTÍA POR EQUIPO:

Como Corporación Municipal de Deportes de San Joaquín promovemos el fútbol limpio y sin violencia, es por esto que hemos determinado la solicitud del pago de una garantía de \$120.000 por equipo y un mecanismo de sanciones ante hechos de violencia en el campo de juego que pasamos a detallar a continuación:

- Tarjeta roja \$10.000 (incluye jugadoras y cuerpo técnico).
- Insultos o descalificaciones hacia la organización \$20.000 (incluye jugadoras y cuerpo técnico).
- Agresiones o intento de agresión \$120.000. (Incluye jugadoras y cuerpo técnico).

En caso de que el club no obtenga sanciones al término del torneo se reembolsará la totalidad de la garantía o el porcentaje correspondiente según las sanciones recibidas.



REGLAMENTO FUTBOLITO

I.- NORMAS GENERALES

Las normas relativas a: participantes, inscripción, premiación, distribución de grupos y control disciplinario, se encuentran regulados en las bases en los puntos anteriores.

Sin perjuicio de lo anterior, en lo particular, se regirán por las reglas que se señalan a continuación.

II.- REGLAS APLICADAS

1.- La competencia será regida por las reglas generales aplicadas al fútbol y las específicas que se detallan en las presentes bases.

2.- Las indumentarias a usar durante la competencia serán a elección de las jugadoras, diferenciando a cada equipo por color de camiseta (elegida por ellos mismos previamente), en caso de coincidir los colores, se le facilitará petos a uno de los dos equipos que se están enfrentando.

Se jugará con zapatillas adecuadas al campo de juego y será obligatorio el uso de canilleras. Jugadora que ingrese sin canillera al partido, recibirá la penalización de tarjeta amarilla.

III.- DE LAS REGLAS ESPECIALES:

A) DE LA DURACIÓN Y ESPERA

1. Los partidos tendrán una duración de 50 minutos, en dos tiempos de 25 minutos c/u, con un descanso intermedio de 5 minutos.
2. Existirá una espera de 5 minutos para la presentación de los equipos. Se debe considerar que los equipos se encuentren en el recinto deportivo con la suficiente antelación, de no ser así, y al retrasarse más allá de los 5 minutos, el equipo perderá automáticamente. W/O por 5-0 goles.

B). DEL NÚMERO DE JUGADORAS PARA EL JUEGO:

1. El partido comenzará con 7 jugadoras en cancha.
2. Si durante el partido por efectos de expulsión de 3 jugadoras o más, el encuentro se dará por terminado y perderá aquel que haya quedado en dicha circunstancia, aunque éste, se encuentre en ventaja en el marcador, adjudicándose la puntuación al equipo que continúe en cancha.
3. Excepcionalmente, se podrá comenzar el partido con 5 jugadoras, debiendo completar el mínimo antes del inicio del segundo tiempo, en caso contrario éste perderá el encuentro, aunque se encuentre en ventaja, adjudicando la puntuación, al equipo contrario. En caso que el equipo que continúe en cancha, se encuentre ganando el partido, se le adjudicará el encuentro por el marcador vigente en ese momento.
4. De igual forma, si ninguno de los dos equipos en juego, logra completar la dotación mínima establecida, ambos perderán los puntos por el encuentro disputado, sin importar el resultado del encuentro hasta ese momento.
5. En caso de 2 WO reiterativos, se procederá a la descalificación del equipo de la liga.

C). - OTRAS NORMAS

1. La jugadora expulsada por reglas de juego, no podrá ser reemplazada y quedará suspendida del próximo encuentro, sin perjuicio que la organización disponga con posterioridad una sanción superior, debido a un mal comportamiento, que no tenga relación con los valores que presenta la Corporación de Deportes de San Joaquín.

2. En los encuentros se podrán hacer cambios, tantas veces como sea requerido.
3. Las transgresiones al reglamento de juego, dará lugar a la aplicación de medidas disciplinarias que según la falta serán amonestaciones, suspensiones, etc.
4. Las expulsiones y otros actos indisciplinados, previo informe del árbitro, serán tratados y sancionados por la organización.
5. Se usará tarjeta amarilla y roja, por los señores árbitros según reglas de juego aplicables al fútbol.
6. Los goles serán válidos desde cualquier punto del campo de juego.
7. El córner o lanzamiento de esquina, se servirá con el pie desde la esquina.
8. Los penales se cobrarán siempre y cuando la falta sea cometida dentro del área previamente demarcada, esto último a criterio del árbitro en cancha.
9. Los lanzamientos laterales pueden caer dentro o fuera del área.
10. No existirá el fuera de juego u off side.
11. La puntuación por cada partido, será la siguiente:
 - Tres (3) puntos equipo ganador
 - Dos (2) punto en caso de empate a cada uno y
 - Un (1) punto equipo perdedor.

D). - DE LAS SANCIONES:

1. Cualquier otra norma no considerada en el reglamento de fútbol o de estas reglas especiales del Futbolito, las resolverá la organización y su fallo será inapelable.